



LIAISON ENTRE ASSISTOVET® ET SCIL LAD®

Avec les dernières versions d'AssistoVet® Euro, il est possible d'importer les résultats d'analyses venant du logiciel scil LAD®. Voici comment AssistoVet interagit avec le logiciel scil LAD® :

I) Principe

Après la phase de configuration d'AssistoVet® et du logiciel scil LAD®, vous pourrez, à partir d'AssistoVet, demander au logiciel scil LAD® d'importer les analyses de votre analyseur sanguin. Une fois cette analyse présente dans le logiciel scil LAD®, vous pourrez l'importer dans votre fichier AssistoVet®.

II) Configuration du logiciel scil LAD®

Dans le logiciel scil LAD®, nous allons demander que les analyses soient automatiquement exportées dans un format défini. Pour cela, suivez les manipulations suivantes :

- Lancez l'application scil LAD®
- Allez dans le menu « Système »
- Sélectionnez la ligne « Paramètres d'exportation »

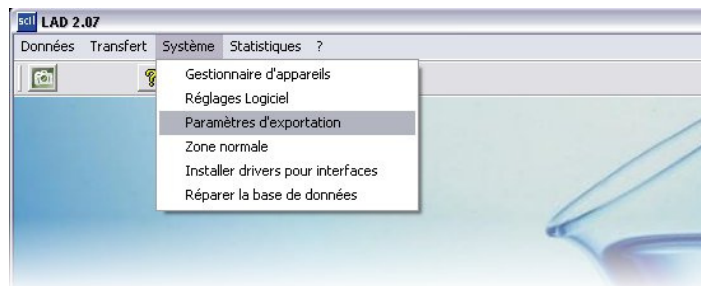

- Sélectionnez le dossier vers lequel les analyses vont être exportées de manière automatique. Par défaut, c'est le dossier « EXPORT » du dossier de l'application scil LAD®
- Cochez ensuite les cases comme sur l'image ci-contre
- Cochez les appareils dont vous souhaitez exporter les valeurs
- Pour chaque appareil sélectionné, cochez les valeurs à exporter. N'exportez pas les graphiques : ils ne seront pas pris en charge par AssistoVet®
- Importez une première analyse de votre analyseur sanguin pour tester votre paramétrage et pour que le fichier d'export automatique se crée

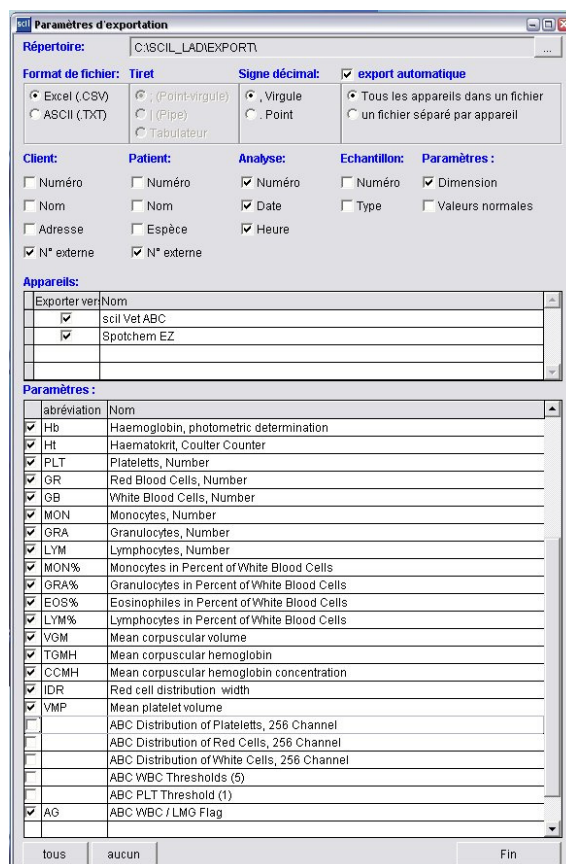

III) Configuration d'AssistoVet®

Dans AssistoVet®, nous allons définir l'emplacement des différents éléments nécessaires. Pour cela, suivez les manipulations suivantes :

- Lancez AssistoVet® Euro
- Allez dans le menu « Examens »
- Sélectionnez la ligne « Import Analyseur »
- La fenêtre d'importation d'analyses s'ouvre. Cliquez sur le bouton « Afficher les options »

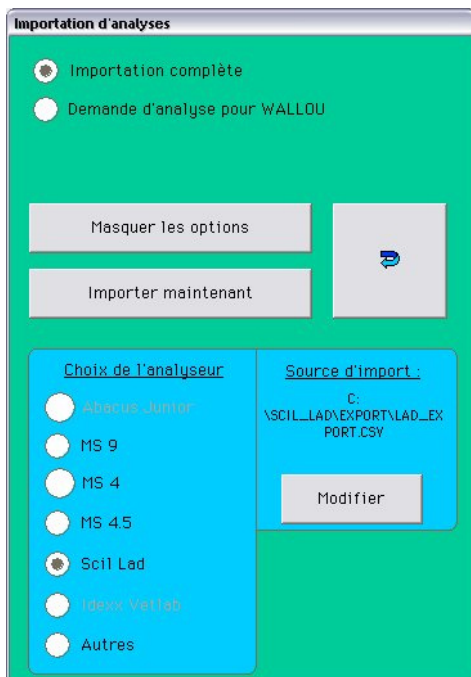
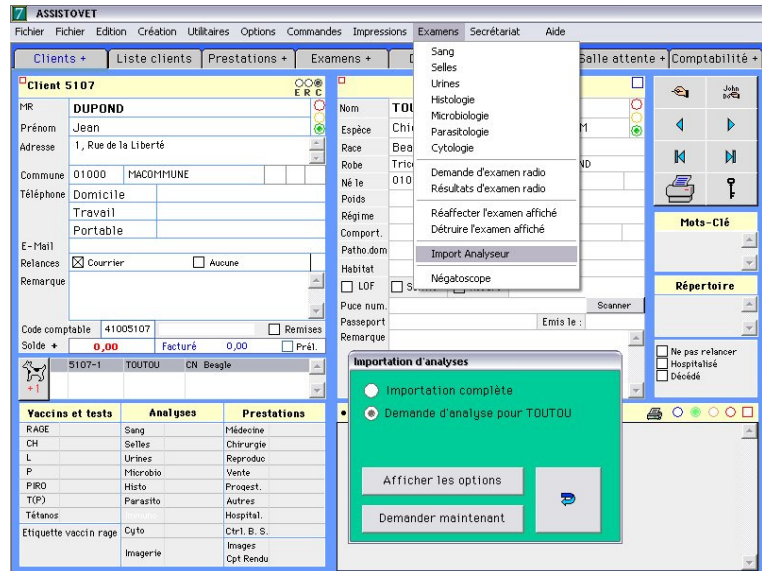

- Sélectionnez l'analyseur « scil LAD »
- Cliquez sur le bouton « Modifier » situé à droite
- Une première fenêtre vous demande de sélectionner le fichier d'import. Sélectionnez le fichier « LAD_EXPORT.XLS » présent dans le dossier d'export des analyses
- Une seconde fenêtre vous demande de sélectionner l'application scil LAD®. Sélectionnez le fichier « LAD.EXE »
- Une troisième fenêtre vous demande de sélectionner n'importe quel fichier du dossier des données. Ce dossier se nomme généralement « DATA » et se trouve dans le dossier de l'application « scil LAD »

Remarque :

Ce paramétrage est à faire sur chaque poste à partir duquel vous souhaitez pouvoir importer les analyses.

IV) Importation classique d'une analyse

Voici le cheminement classique pour importer une analyse dans AssistoVet® Euro :

- Dans AssistoVet® Euro, allez sur la fiche de l'animal pour lequel vous avez fait l'analyse
- Allez dans le menu « Examens »
- Sélectionnez la ligne « Importation Analyseur »
- Sélectionnez « Demande d'analyse pour ... »
- Cliquez sur le bouton « Demander maintenant »

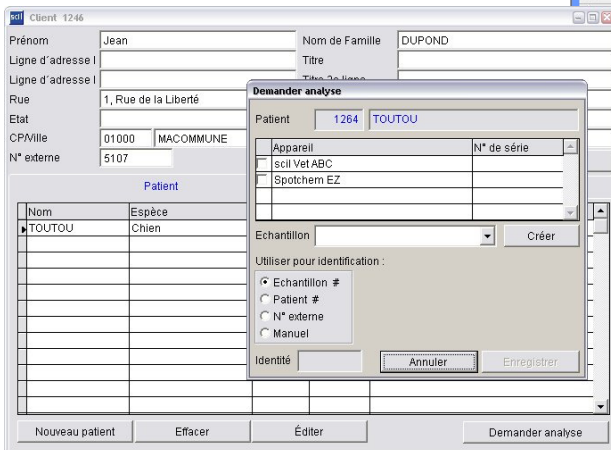
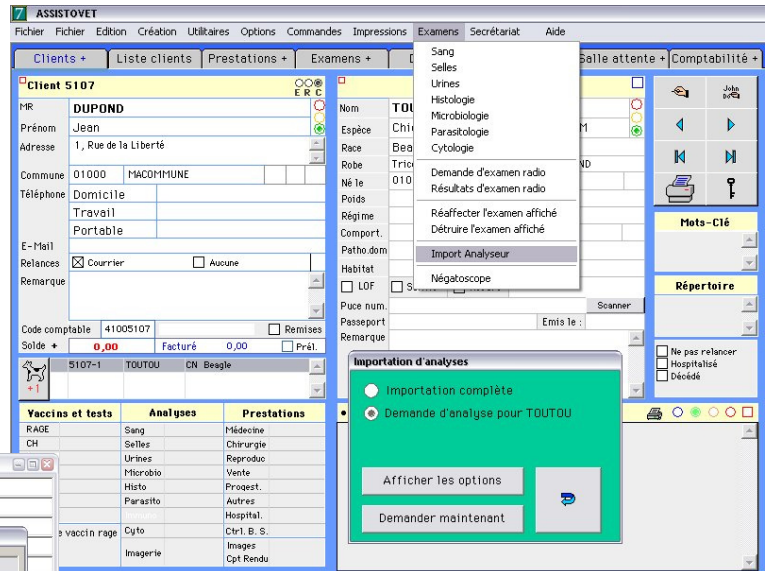

- Le logiciel scil LAD® s'ouvre avec la demande d'analyse pour l'animal désiré
- Importez l'analyse dans le logiciel scil LAD®
- Fermez l'application scil LAD®

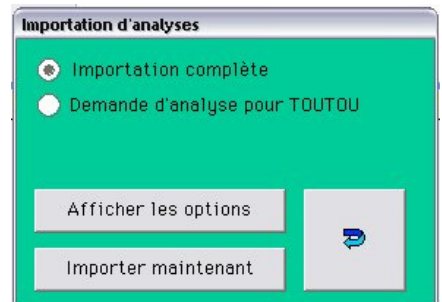

- Dans AssistoVet® Euro, sélectionnez « Importation complète »
- Cliquez sur le bouton « Importer maintenant »
- AssistoVet vous indique alors s'il a bien réussi à importer l'analyse

V) A savoir ...

Après l'import dans AssistoVet® Euro d'un fichier créé par le logiciel scil LAD®, le fichier est renommé afin de ne pas être modifié par l'export suivant. Pour cela, un tiret est alors ajouté au début du nom du fichier suivi de la date et l'heure de l'import de l'analyse dans AssistoVet® Euro.

Toute l'équipe d'AssistoVet® vous souhaite une bonne utilisation ...

Toutes les marques citées appartiennent à leurs propriétaires
Tous les produits, logos, et images cités dans ces pages sont la propriété de leurs marques respectives